carrión
EDUCACIÓN SUPERIOR

Introducción a la Disfunción Física

Semana 05

Lesiones músculo esqueléticas

Presente.

Saberes previos

¿Qué observas en la imagen?

¿Por qué crees que está utilizando el azufre?

https://www.sitioandino.com.ar/n/309556-las-barritas-de-azufre-sirven-para-tratar-contracturas-musculares/

“Juan es contador de profesión, trabaja 10 horas la dia sentado frente a la computadora. Últimamente ha sentido como unos nudos sobre los hombros y cuello”.

- Como se llaman esos nudos ….
- ¿Qué tejido del cuerpo está comprometido?
- ¿Cual seria la posible causa?

Logro:

Al finalizar la sesión, el estudiante diferencia las lesiones músculo esqueléticas a través de la resolución de casos y análisis de texto.

carrión
EDUCACIÓN SUPERIOR

Temario:

LESIONES MÚSCULO ESQUELÉTICAS

1. Contractura muscular:
   - Concepto
   - Signos y síntomas
   - Causas
   - Diagnóstico
1. Espasmo muscular:
   - Concepto
   - Signos y síntomas
   - Causas
   - Diagnóstico
1. Distensión muscular:
   - Concepto
   - Signos y síntomas
   - Causas
   - Diagnóstico
1. Desgarro muscular:
   - Concepto
   - Signos y síntomas
   - Causas
   - Diagnóstico

CONTRACCION MUSCULAR

- Los músculos son tejidos que permiten la movilización del cuerpo, existen tres tipos de músculos:
  - El liso
  - El cardiaco
  - El esquelético

Cada uno cumple funciones con diferentes directrices, permitiendo así el movimiento. Si una persona o animal sufre daño en el tejido de alguno de estos músculos es probable que se minimice su función.

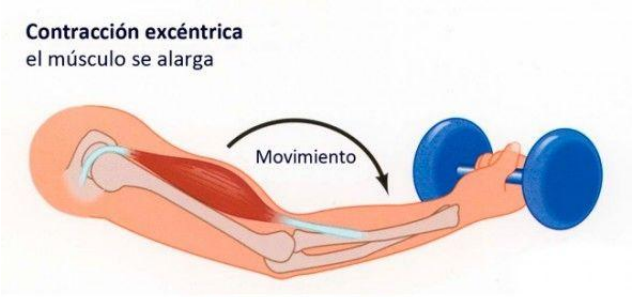

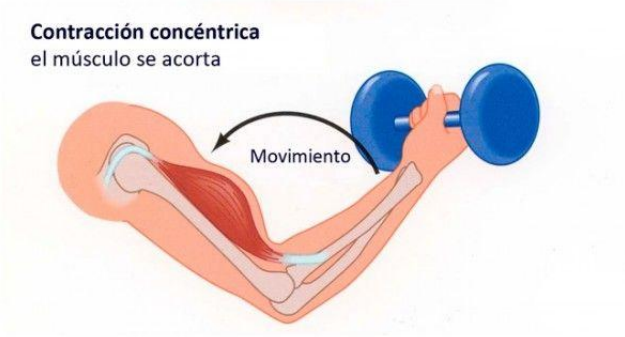

https://paradigmia.com/curso/locomotor/modulos/generalidades-de-los-musculos/temas/contracciones-accion-y-potencia-muscular/

- El músculo liso se denomina involuntario puesto que su funcionamiento no depende directamente de nuestra conciencia.
- Los músculos esqueléticos denominados voluntarios unen y mueven el esqueleto. El cuerpo humano posee más de 600 músculos. Por ejemplo: el dedo pulgar cuenta con 9 músculos independientes (wilmore y costill, 2001).
- El músculo cardíaco está ubicado en el corazón y abarca la mayor parte de la estructura. Se controla así mismo mediante los sistemas nerviosos y endocrino.

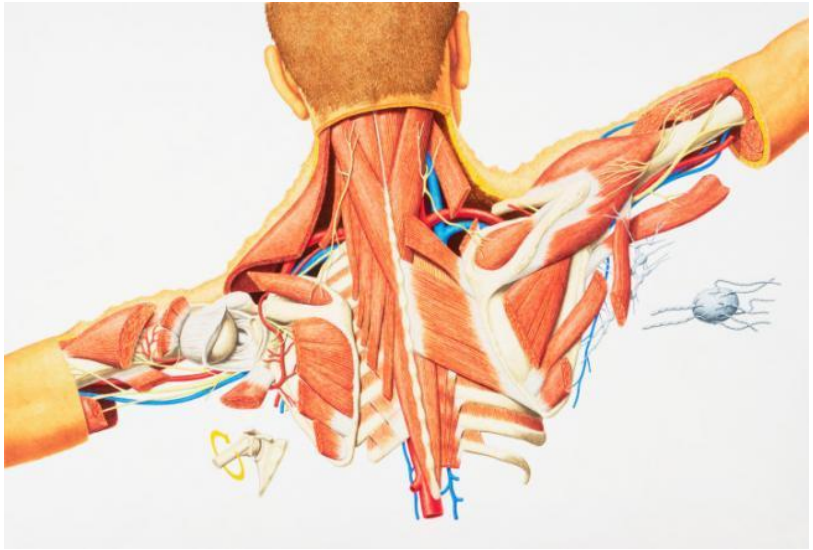

https://sonitusacusticus.wordpress.com/2015/08/23/unidad-1-contraccion-muscular/

CONTRACTURA MUSCULAR

https://emotiontraining.es/contractura-muscular/

CONCEPTUALIZACIÓN DE CONTRACTURA MUSCULAR

- Una contractura muscular es la contracción persistente e involuntaria de un músculo. Puede presentarse como causa o consecuencia de un dolor, se da cuando el músculo no puede realizar un esfuerzo correctamente, ya sea porque no esté preparado o porque esté débil.
- Las contracturas musculares son comunes, más no graves. Todos podemos diferenciar cuando tenemos un músculo contracturados al sentirlo duro y doloroso al tacto o a la presión.

https://yashinquesada.com/contractura-muscular-que-es-y-como-tratarlo/

SIGNOS Y SÍNTOMAS

Síntomas habituales son el **dolor y la limitación del movimiento**, con mayores limitaciones según la gravedad de la lesión. Por lo tanto, podemos distinguir estos cuatro síntomas:

- Dolor y rigidez articular y muscular
- Movimientos reducidos
- Debilidad muscular
- Uso limitado de la zona afectada

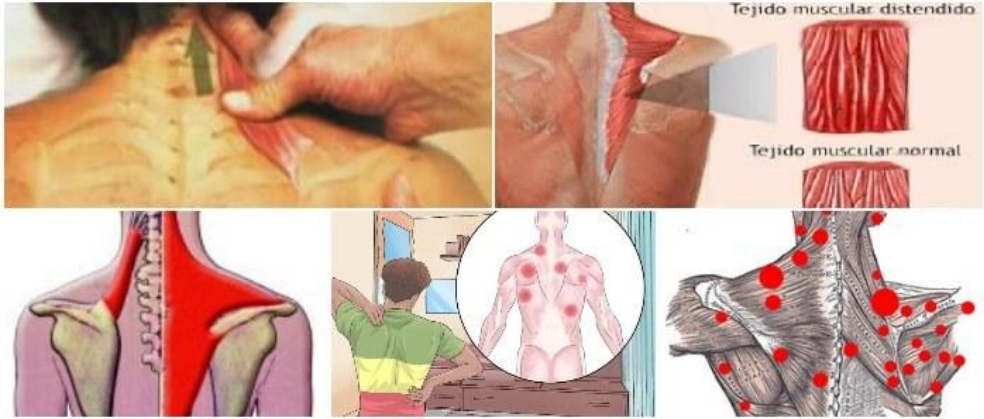

https://arribasalud.com/contractura-de-la-espalda/

CAUSAS DE LA CONTRACTURA MUSCULAR

- Normalmente las contracturas se producen por excesos de trabajo del músculo, en ocasiones por deformidades de la columna o desequilibrios musculares e incluso por adoptar malas posturas durante un tiempo determinado (horas).
- Un punto gatillo se puede producir por un traumatismo directo, inmovilización prolongada, sobrecarga muscular, alteraciones emocionales.

https://www.dream-alcala.com/dolor-cervical-cronico-mucho-mas-que-un-dolor-fisico/

CAUSAS COMUNES:

- **Posturas estáticas:** Hacen que el músculo esté en la misma posición por más tiempo del adecuado. Esto hace que el músculo se fatigue por soportar cargas inadecuadamente.
- **Sedentarismo:** Ya que los músculos no están en condiciones óptimas de salud por lo que las contracturas son más susceptibles ante cualquier esfuerzo.
- **Estrés:** Por la liberación de elementos químicos que llevan a la contracción involuntaria y sostenida del músculo.

https://www.pinterest.es/pin/350506783481333103/

DIAGNÓSTICO DE LA CONTRACTURA MUSCULAR

Se diagnostica mediante la palpación y se localiza en el interior de una Banda Tensa dentro del músculo afectado como un nódulo doloroso a la presión que puede dar un patrón de dolor referido característico de cada músculo.

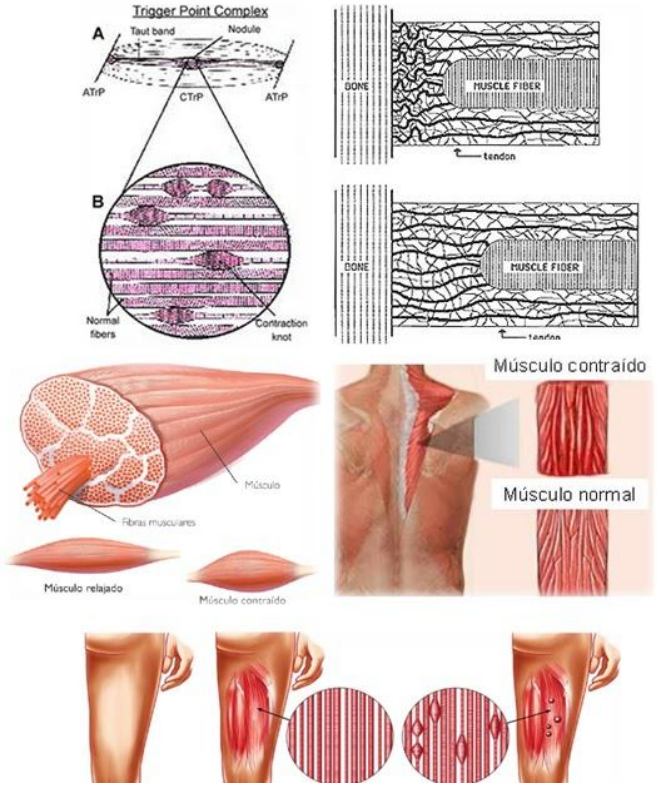

http://xananatura.blogspot.com/2011/10/tecnicas-de-puncion-seca-ps-y-puntos.html

¿Qué le está ocurriendo ?

https://correruruguay.blogspot.com/2013/06/lesiones-en-corredores.html

CONCEPTUALIZACIÓN DE ESPASMO MUSCULAR

- Un espasmo muscular (también llamado calambre) es una contracción involuntaria de un músculo, el cual se tensa de manera rápida y brusca y forma un bulto duro.
- Los espasmos musculares son muy dolorosos.

https://www.zamnesia.es/blog-estudio-la-marihuana-puede-ayudar-a-combatir-espasmos-musculares-y-calambres-n1446

SIGNOS Y SÍNTOMAS

Los principales síntomas del espasmo muscular son:

- Dolor Intenso
- Malestar en el músculo afectado
- Rigidez muscular
- Debilidad en el músculo
- Entumecimiento
- Sensación de pinchazos o pinchazos
- parálisis muscular
- falta de coordinación muscular
- Movimientos lentos

https://www.marchasyrutas.es/blog/espasmos-musculares-tratamiento/

¿CUÁL ES LA CAUSA DE UN ESPASMO MUSCULAR?

- Un espasmo muscular se produce debido a la irritación de las fibras musculares. Algunas situaciones pueden favorecer la aparición de un espasmo muscular, por ejemplo:
  - Una lesión
  - El ejercicio físico intenso
  - El gran cansancio musculoso
  - Un músculo que se mantiene en la misma posición durante mucho tiempo
  - La deshidratación
  - La falta de ciertos minerales en el cuerpo
  - medicamentos determinados
  - Ciertas afecciones médicas, como la insuficiencia renal o la diabetes

DIAGNÓSTICO

El diagnóstico por lo general comienza con una historia y examen físico. Es útil conocer las circunstancias de los espasmos musculares.

- ¿Cuándo empezaron? ¿Cuánto tiempo duran? ¿Qué tan frecuentemente vienen? ¿Es siempre el mismo grupo muscular del cuerpo implicado?
- Otra información que incluye es útil si ha habido alguna enfermedad reciente o si los medicamentos se han tomado, incluso los medicamentos recetados, over-the-counter, y los complementos alimenticios.
- Pasado el historial médico puede dar una pista sobre la razón de los calambres musculares. Estos pueden incluir una historia de diabetes, hipotiroidismo, enfermedad renal, y lesión de la médula espinal.
- Historial de trabajo o el ejercicio puede ser de importancia.

CONCEPTUALIZACIÓN DISTENSIÓN MUSCULAR

Se presenta cuando un músculo es sometido a un estiramiento exagerado y hay desgarro. Esta dolorosa lesión, también llamada "tirón muscular", puede ser causada por un accidente, uso inadecuado de un músculo o sobrecarga muscular.

Los desgarros fibrilares son frecuentes en deportes con acciones violentas o cambios de ritmo bruscos en la carrera (atletismo de velocidad,fútbol…).

https://www.webconsultas.com/ejercicio-y-deporte/medicina-deportiva/distensiones-musculares-2155

CAUSAS

La distensión muscular puede ser causada por:

- Actividad física o esfuerzo excesivo.
- Calentamiento inadecuado antes de realizar una actividad física.
- Flexibilidad deficiente.

https://onewarart.org/distension-muscular-sintomas-causas-y-remedios/

DIAGNÓSTICO

El diagnóstico de distensión muscular es clínico y tiene como objetivo determinar si las fibras musculares están dañadas sólo parcial o completamente, en vista del programa terapéutico y de rehabilitación.

- Cambios en la piel (como un pequeño paso, enrojecimiento, hinchazón o hematomas)
- Disminución de los movimientos articulares y musculares
- Espasmos o calambres musculares
- Exámenes instrumentales en casos dudosos o para cuantificar el daño: ultrasonidos , resonancia magnética .

CONCEPTUALIZACIÓN DESGARRO MUSCULAR

Un desgarro muscular, también denominado distensión de un ligamento, corresponde a la rotura de continuidad de las fibras musculares que componen un músculo. Las fibras de un tejido se desgarra debido a un movimiento brusco y repentino.

https://www.saluddiez.com/desgarre-muscular-prevencion-causas-y-tratamiento/

CAUSAS

Ocurren durante el ejercicio o las actividades deportivas, también levantando objetos pesados.

- Golpes o caídas.
- Estiramiento súbito o brusco sin precalentamiento
- Contracciones violentas del músculo.
- Cuando una carga excesiva se someta al músculo
- Calentamiento inadecuado
- Lesión previa
- Tendón débil
- No deja descansar el músculo entre un entrenamiento a otro.
- Músculos tensos o rígidos
- Los músculos están cansados o fatigados
- Músculos débiles
- Falta de flexibilidad
- Lesiones mal tratadas
- Fatiga muscular severa
- Un esfuerzo muy violento
- Entrenamiento excesivo o insuficiente

http://kinesispuebla.blogspot.com/2015/07/desgarro-muscular.html

SIGNOS Y SÍNTOMAS

El músculo se siente rígido y se inflama la zona que rodea la lesión. El dolor empeora con el movimiento, por lo que te impedirá continuar con tus actividades.

Incluso puedes tener algunos moretones alrededor de la zona lesionada, dependiendo la severidad.

- Inflamación
- Dolor súbito intenso
- Hematoma considerable. (lesiones extensas)
- Zona afectada muy sensible
- Dolor a la palpación
- Sensación de tensión en la zona
- Inflamación y aumento de temperatura en la zona
- Pérdida de función articular si es un caso más grave

DIAGNÓSTICO

El músculo se siente rígido y se inflama la zona que rodea la lesión. El dolor empeora con el movimiento, por lo que te impedirá continuar con tus actividades.

- Inflamación
- Dolor súbito intenso
- Hematoma considerable. (lesiones extensas)
- Zona afectada muy sensible
- Dolor a la palpación
- Sensación de tensión en la zona
- Inflamación y aumento de temperatura en la zona
- Pérdida de función articular si es un caso más grave

Actividad sincrónica

Resuelve casos donde diferencies las lesiones músculo esqueléticas a partir del análisis de textos.

CONCLUSIONES

1. Las lesiones musculoesqueléticas tienen diversas causas, grados y síntomas
2. ….
3. ….

Consultas

carrión
EDUCACIÓN SUPERIOR

Referencias

- Curt Nuño F, Pérez Díaz MA, López Rodríguez M, González Cabano M, Rodríguez Bello C, Camba Rodríguez A. Tratamiento de espasmos musculares en el paciente con ataxia de Friedreich con bomba de infusión intratecal de baclofeno: a propósito de un caso. Rev Soc Esp Dolor [Internet]. 2014;21(2):118–9. Disponible en: http://dx.doi.org/10.4321/s1134-80462014000200010
- Verdugo P. MA. Clasificacion ultrasonográfica DE Los desgarros musculares. Rev chil radiol [Internet]. 2004;10(2). Disponible en: http://dx.doi.org/10.4067/s0717-93082004000200004

carrión
EDUCACIÓN SUPERIOR

Muchas gracias

Presente.